

GESTIÓN CAPITAL HUMANO



PLUGIN DE RECURSOS HUMANOS

A través de este Servicio, conecte en línea sus Sistemas propios con el sistema de Recursos Humanos de Softland.

GESTIÓN CAPITAL HUMANO

- RECURSOS HUMANOS
- PORTAL DE RECURSOS HUMANOS
- PLUGIN RECURSOS HUMANOS
- CONTROL DE ASISTENCIA
- FIRMA ELECTRÓNICA
- PLUGIN IMED

Funciones

Captura fichas del personal

- Incorpora nuevas fichas de empleados y actualiza información de las existentes
- Entrega informe de fichas no capturadas por inconsistencia de la información

Captura de Valores mensuales para la liquidación

- Incorpora nuevos valores para las variables del modelo de cálculo, en el mes indicado, para cada uno de los empleados
- Entrega informe de valores no capturados con la indicación del rechazo

Captura de Tratos

- Incorpora los valores (en cantidad o tiempo) de los distintos tratos efectuados en la empresa, para cada uno de los trabajadores, en las distintas fechas y centro de costo.

Exporta información de vacaciones

- El servicio entrega la información de la “ficha de vacaciones” de cada empleado, con lo relativo a los días legales, progresivos y adicionales, y lo pendiente de acuerdo a lo utilizado.

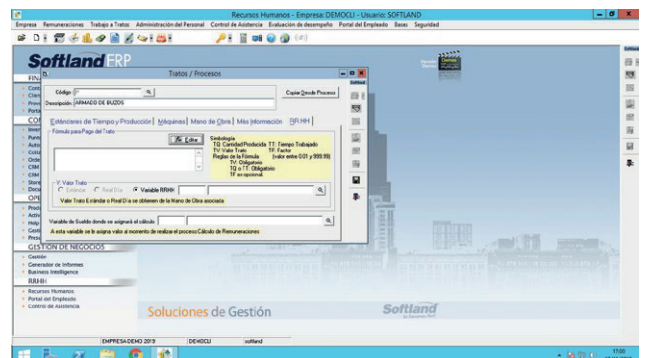
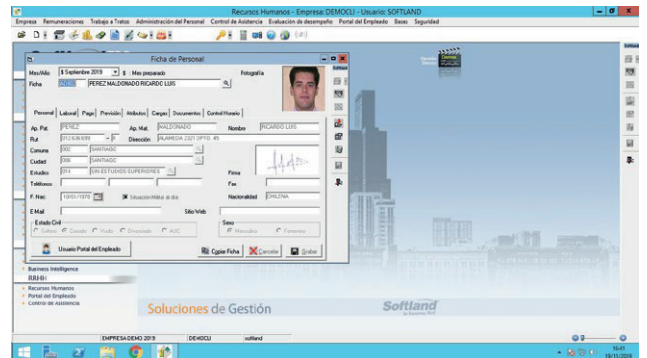

Principales características de Softland Pyme:

Empresas	:Máximo 3 empresas
Usuarios	:Máximo 5 usuarios
Nº Empleados	:50 fichas en el total de las empresas
Almacenamiento	:Máximo 15 GB